2024
オープンキャンパス

2024 open campus schedule

5 / 26 （日）

6 / 16 （日）

7 / 6 （土）午後のみ

7 / 21 （日）

8 / 4 （日）

8 / 24 （土）

9 / 8 （日）

10 / 27 （日）

見学会

7 / 15 （祝・月）

湊川短期大学 大学案内 2025 MINATOGAWA COLLEGE

# 湊川短期大学
## 大学案内 2025

MINATOGAWA COLLEGE Guide Book

**人間生活学科**
養護教諭コース ／ 医療秘書事務コンピュータコース ／ 食育健康コース／ 心理デザインコース

**幼児教育保育学科**
保育研究コース ／ インクルーシブコース

なりたい自分ってなんだろう？
5年後、10年後の私は何をしているんだろう？

今、不安で一歩を踏み出せずにいるあなたも、
未来の自分に胸をときめかせるあなたも。

ここから巣立った後も
あなたが迷わずまっすぐ進めるように。

豊かな自然に囲まれたこの場所で、
あなた自身も、あなたの夢も
大きく育てよう。

**自分らしく、**
**夢と向き合える。**

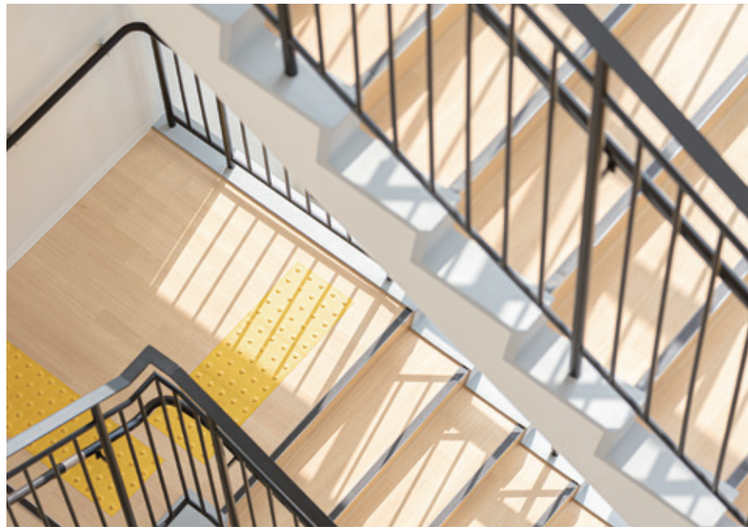

目　次

**学科紹介**
学科一覧 …… 3
人間生活学科 …… 5
　各コースの学び …… 7
　学科の強み・学生スケジュール …… 9
　カリキュラムと成長 …… 11
　卒業生インタビュー・進路状況 …… 12
幼児教育保育学科 …… 13
　各コースの学び・学生スケジュール …… 15
　幼稚園・保育所実習　体験レポート …… 17
　湊川短大附属園・ピアノレッスン …… 18
　カリキュラムと成長 …… 19
　卒業生インタビュー・進路状況 …… 20

キャリア支援 …… 21
湊川短大の取り組み …… 22
地域との関わり …… 23
周辺エリアマップ …… 24

**キャンパスライフ**
イベント・学食 …… 25
キャンパスマップ …… 27
学園寮 …… 29

**インフォメーション**
納付金・奨学金 …… 31
建学の精神・アドミッションポリシー …… 32
学長挨拶・沿革
アクセス・キャラクター …… 34

# 学科一覧

## 人間生活学科 P.5

複数コース選択可能　コース選択は入学後でOK

「養護教諭コース」「医療秘書事務コンピュータコース」「食育健康コース」「心理デザインコース」の４つがあり、さまざまな角度から、心とからだの健康について専門的に学べます。

### 養護教諭コース

取得可能な資格
- 養護教諭二種免許状
- 社会福祉主事任用資格
- ピアヘルパー
- 准学校心理士

目指せる職業
- 養護教諭
  幼稚園・小・中・高等学校・特別支援学校
- 学校事務

### 医療秘書事務コンピュータコース

取得可能な資格
- 医療管理秘書士
- メディカルクラーク®
- ドクターズクラーク®
- 診療報酬請求事務士
- 上級秘書士（メディカル秘書）

目指せる職業
- 医療秘書
- 病棟クラーク
- 薬局事務
- 医療事務
- 一般事務／秘書／公務員

### 食育健康コース

取得可能な資格
- 食育インストラクター
- 食生活アドバイザー
- 家庭料理技能検定

目指せる職業
- 食品メーカー開発・製造
- 食育インストラクター
- 食品販売
- 外食産業
- テーブルコーディネーター

### 心理デザインコース

取得可能な資格
- メンタルヘルス・マネジメント検定®（Ⅲ種）
- 対人援助資格 TFT パートナー®

目指せる職業
- 福祉施設職員
- フリースクール児童指導員
- 放課後デイ児童指導員
- 公務員／一般企業

## 幼児教育保育学科 P.13

幼稚園教諭免許状と保育士資格の両方が取得できます。保育の実践力を高める「保育研究コース」と発達支援に強い保育者を目指す「インクルーシブコース」を2年次に選択します。

1年次
- 2年次選択
  - 保育研究コース
  - インクルーシブコース

取得可能な資格
- 幼稚園教諭二種免許状
- 保育士資格
- 幼稚園・保育園のためのリトミック指導資格2級
- ピアヘルパー
- 准学校心理士
- 社会福祉主事任用資格
- シェルボーン・ムーブメント（仮称）
- 「医療的ケア児支援者」養成研修講座（兵庫県主催）

※インクルーシブコース選択者優先の講座です。

目指せる職業
- 幼稚園教諭
- 保育士
- 保育教諭
- 施設職員

就職

編入

＜協定締結大学＞

関西国際大学
神戸親和大学
園田学園女子大学

＜指定校推薦のある編入先＞

大阪青山大学
大阪信愛学院大学
関西福祉科学大学
吉備国際大学
京都光華女子大学
甲南女子大学
聖徳大学
千里金蘭大学
太成学院大学
東洋学園大学
びわこ学院大学
平安女学院大学

五十音順



湊川短大の

# ココがすごい

湊川短大を受験する決め手となったのはなんだろう？
湊川短大の強みをご紹介します。

## その1 歴史と伝統

100年の歴史と伝統

茶道を通じた“人間力”教育

母体となる湊川相野学園が2019年に100周年を迎えた歴史と伝統を持つ短期大学です。また、開校以来、茶道を通じて“人間力”教育に力を入れています！

## その2 時代に合わせた教育

人間生活学科
4コース

- ✓ 時代にあう資格取得の指導
- ✓ 複数コース履修により強みアップ

幼児教育保育学科
2コース

- ✓ 保育のスペシャリストを育成
- ✓ 短期大学の附属園数日本一

## その3 学費サポート制度の充実

# 人間生活学科

Point
## 01

**入学後にコースを選択！
将来の夢が決まって
いなくても安心！**

コース選択は、入学後に行います。養護教諭、医療秘書事務、食育インストラクター、心理デザインなど…
夢を決めるのは、入学してからでも大丈夫です。湊川短大の人間生活学科では、将来の選択肢をたくさん持つことができます。

P.7～8

Point
## 02

**コースの複数選択が可能！
複数コースを組み合わせる
ことで強みがアップ！**

さまざまな角度から、心とからだの健康について専門的に学ぶことができます。「養護教諭コース」「医療秘書事務コンピュータコース」「食育健康コース」「心理デザインコース」の4つのコースは、複数コース同時に所属することができます。どれだけ選択しても、授業料は変わりません。

P.9～10

Point
## 03

**兵庫県下の短大で
養護教諭二種免許状が
取れるのは湊川短大だけ！**

養護教諭コースを選択し、2年間のカリキュラムを修了すると養護教諭二種免許状が取得でき、教員採用試験に合格すれば、公立学校の正規教育職員になれます。また、4年制大学に編入学して、養護教諭一種免許状取得を目指すこともできます。

P.7

# 各コースの学び

人間生活学科　1年　田畑 芹菜 さん（兵庫県立高砂高等学校 出身）

## 養護教諭コース

保健室の先生を目指す！
子どもたちの健やかな成長を支える
ための必要な知識と技術が身につく！

### Pick Up Lesson　看護学実習Ⅰ

学校看護に必要となる基礎的な看護技術を身につけるための授業です。正しい手洗いや消毒の方法、バイタルサインの測定方法、ベッドメイキング方法など、養護教諭として勤務する上で必要となる技術を身につけます。また、杖や車椅子による移動の援助といった児童生徒を援助する方法も実践的に学修します。

保健室の先生に必要な知識と技術を学ぶコースです。卒業時には、養護教諭二種免許状と短期大学士を取得できます。ピアヘルパー（心のケアをする資格）や社会福祉主事任用資格も取得することが可能です。

養護教諭二種免許状、社会福祉主事任用資格
准学校心理士 など

人間生活学科　1年　飛田 藍璃 さん（兵庫県立上郡高等学校 出身）

## 医療秘書事務コンピュータコース

医療現場で求められる事務技術を学ぶ！
事務作業はもちろん、医療現場で
患者さんに寄り添うことができる人材に！

### Pick Up Lesson　医療秘書事務Ⅰ

医療事務や医療秘書に求められる実務的技術の習得を目指す授業です。医療保険制度に関する知識を身につけ、診療報酬請求事務に必要な技能の習得を目指します。実際に医療機関で使用するカルテを用いた演習問題にも取り組みます。医療秘書事務Ⅰでは外来レセプト、医療秘書事務Ⅱでは入院レセプトについて学び、基礎的なレセプト作成及び点検能力を身につけます。

医療事務に必要な事務技術、人体のしくみや薬理の基礎をしっかり学修し、医療機関で専門的知識をもった事務職として働く力を身につけます。医療管理秘書士、ドクターズクラーク®、メディカルクラーク® などの資格取得を目指します。

医療管理秘書士、
医師事務作業補助技能認定試験（ドクターズクラーク®）
医療事務技能審査試験（メディカルクラーク®）
診療報酬請求事務士、上級秘書士（メディカル秘書） など

人間生活学科　1年　千原 侑子 さん（兵庫県立出石高等学校 出身）

## 食育健康コース

食の仕事全般に役立つ！
「食と健康」に関する
広い知識や技術を身につける

### Pick Up Lesson　クッキングⅡ

クッキングⅡでは伝統的な行事食についての理解を深めます。クッキングⅠで身につけた基礎的な調理技術を発展させて、調理操作の一連の流れを理解しながら自主的に取り組みます。クリスマス料理や正月料理、松花堂弁当などの他、お菓子作りにも取り組みながら、家庭料理技能検定２級合格レベルの調理技術の習得を目指します。

楽しく安全な食卓から、健康を考えるコースです。基礎の理論から実践まで「楽しく食べる」という食の本質をしっかりと学びます。たくさんの演習科目をとおして、２年間で確かな専門知識を修得します。

食育インストラクター、食生活アドバイザー
家庭料理技能検定 など

人間生活学科　1年　上野 琴葉 さん（兵庫県立和田山高等学校 出身）

## 心理デザインコース

多角的視点からヒトの
生活と心の健康を理解！
自分自身の人生をデザインすると共に
他者の心に寄り添える人材に！

### Pick Up Lesson　発達心理学

発達心理学ではヒトの一生における心と身体の変化について学びます。乳幼児期から老年期までの発達過程、幼児から青年期の発達課題などを理解し、対人援助職としての資質や能力を向上させることを目指します。ヒトの発達の理解は自分自身の理解にも繋がるため、自己の課題に向き合い、目標に向かって前向きに努力しようとする姿勢を育てることも目指します。

心理学を学び、幅広い分野で人の心に寄り添える人材になることを目指すコースです。さまざまな視点から物事を見る力がつくため、自分自身の生活や人生をデザインできるようになります。勉強をとおして、自分の心を整え他者の心に寄り添う力を身につけていきます。

メンタルヘルス・マネジメント検定®（Ⅲ種）
対人援助資格 TFTパートナー®、心理学検定 など

## 人間生活学科コースを組み合わせて...

# 強みをアップ！

人間生活学科では、入学後にコースを選択するので、まだ将来の夢が決まっていなくても大丈夫です。将来の選択肢が多いのが湊川短大の人間生活学科の特徴です。また、授業料はそのままでコースの複数選択が可能です。複数コースを組み合わせることで、より強みがアップします。

Combination!

**医療秘書事務 コンピュータ × 心理デザイン**

患者様の心を理解しサポートできる
医療事務員になる

**心理デザイン × 食育健康**

同僚やお客様の心を理解し
適切な対応ができるようになる

**食育健康 × 医療秘書事務 コンピュータ**

食から健康を理解し
事務能力にも自信をつける

**養護教諭 × 心理デザイン**

子どもの心に寄り添える
養護教諭になる

**養護教諭 × 医療秘書事務 コンピュータ**

医療について理解を深め
将来の選択肢を広げる

**食育健康 × 養護教諭**

食育に強い
養護教諭になる

Our Schedule

# 学生スケジュール

## 養護教諭 × 食育健康

| | 月 | 火 | 水 | 木 | 金 |
|---|---|---|---|---|---|
| 1限 | 体育講義 | 教育学概論 | クッキングⅠ | 英語コミュニケーションⅠ | 教職論 |
| 2限 | | キャリアデザインⅠ | | 栄養学 | 養護学概論 |
| 3限 | 基礎ゼミⅠ | コンピュータ基礎演習Ⅰ | 解剖生理学Ⅰ | | 小児保健 |
| 4限 | | 茶道Ⅰ | | 基礎看護学 | |
| 5限 | | | | 日本国憲法 | |

食の視点から
日々の健康を！

人間生活学科 1年
青木 七音 さん
（三重県立松阪高等学校 出身）

「養護教諭になりたい」という気持ちと「栄養のことを学びたい」という気持ちがあったため、養護教諭コースと食育健康コースを選択しました。体のどこで何が起こっているかを学ぶことができるので、食の視点から日々の健康を意識するようになりました。

## 養護教諭 × 心理デザイン

| | 月 | 火 | 水 | 木 | 金 |
|---|---|---|---|---|---|
| 1限 | コンピュータ基礎演習Ⅱ | 救急処置法 | | 英語コミュニケーションⅡ | 発達心理学 |
| 2限 | 看護学実習Ⅰ | キャリアデザインⅡ | | 特別支援教育論 | 教育課程論 |
| 3限 | 基礎ゼミⅡ | | 解剖生理学Ⅱ | | 養護実習の研究 |
| 4限 | | 看護学Ⅰ | | 学校保健 | |
| 5限 | | | | | |

子どもたちの心も
サポートできる
養護教諭に！

人間生活学科 1年
波多野 六花 さん
（兵庫県立篠山鳳鳴高等学校 出身）

養護教諭の仕事に興味があったためこのコースを選択しました。また、心理学を学ぶことで、養護教諭として働く際に役に立つと考えたため、心理デザインコースも選択しました。将来、子どもたちを心の面からもサポートできるような養護教諭になりたいと思っているので、2つのコースを選択できる良さを感じています。

## 医療秘書事務コンピュータ × 心理デザイン

| | 月 | 火 | 水 | 木 | 金 |
|---|---|---|---|---|---|
| 1限 | | 救急処置法 | | 英語コミュニケーションⅡ | 発達心理学 |
| 2限 | コンピュータ基礎演習Ⅱ | キャリアデザインⅡ | | 特別支援教育論 | |
| 3限 | 基礎ゼミⅡ | 医療秘書事務Ⅰ | 解剖生理学Ⅱ | | |
| 4限 | 秘書実務演習 | | | | |
| 5限 | | | | | |

資格を多く取って
就職の道を広げられる！

人間生活学科 1年
村雄 杏菜 さん
（兵庫県立豊岡総合高等学校 出身）

オープンキャンパスでの体験授業で医療秘書事務コンピュータコースに興味を持ったこと、自分の過去の経験から心理学に興味があったことから、将来の可能性を広げるためにこの 2 つのコースを選択しました。また、2 つのコースを選択することでより多くの資格を取得できるチャンスがあります。その分勉強は大変になるけれど、将来必ず役に立ち、自分の強みになると思います。

# カリキュラムと成長

| 1年前期 | 1年後期 | 2年前期 | 2年後期 |
|---|---|---|---|
| 日常の喜びや生活の向上について知り、教養を身につけます。スムーズに学修を進められるように、入学後まず、パソコンの基本的操作を身につけます。養護教諭コースでは、教師のやりがいや教育の意義を学びます。 | 目指す職業についての必須の知識や技術を学び、基礎を固める時期です。医療秘書事務コンピュータコースでは、診療報酬請求事務の実務的スキルを身につけます。心理デザインコースでは学外実習があります。 | 各々の専門的スキルを高める2年前期。食育健康コースでは、味噌やジャム、パン作りなどで、加工食品の正しい知識と原理を理解。養護教諭コースでは、学外実習がスタートします。 | 2年の後期には、より実践的な学びで未来に備えます。養護教諭コースでは、保健室での対応や保健だより作成などの力を磨きます。医療秘書事務コンピュータコースでは、レセプトコンピュータの操作を修得します。 |
| ゲストティーチャーによる講演会<br>企業見学会・サービス接遇検定 | レセプト点検実務士試験<br>MOS試験・ピアヘルパー試験 | 養護実習・教員採用試験<br>臨床実習・医療事務就労体験<br>医療秘書事務関連試験 | 医療秘書事務関連試験<br>食育インストラクター資格試験<br>卒業研究発表会 |

| | | | | |
|---|---|---|---|---|
| 教養教育科目 | 茶道Ⅰ<br>日本国憲法<br>キャリアデザインⅠ<br>コンピュータ基礎演習Ⅰ<br>英語コミュニケーションⅠ<br>体育講義<br>基礎ゼミⅠ | 茶道Ⅱ<br>キャリアデザインⅡ<br>コンピュータ基礎演習Ⅱ<br>英語コミュニケーションⅡ<br>基礎ゼミⅡ | 体育実技<br>データサイエンス入門 | |
| 専門教育科目 | 栄養学（食品学を含む）<br>クッキングⅠ（家庭料理）<br>心理学基礎論<br>養護学概論<br>小児保健<br>解剖生理学Ⅰ<br>基礎看護学<br>医療秘書概論<br>教職論<br>教育学概論<br>生活学総論 | 情報科学<br>クッキングⅡ（行事食）<br>調理学<br>発達心理学<br>特別支援教育論<br>学校保健<br>解剖生理学Ⅱ<br>看護学Ⅰ<br>看護学実習Ⅰ<br>救急処置法<br>秘書実務演習<br>医療秘書事務Ⅰ<br>教育課程論<br>養護実習の研究<br>心理学外実習 | 情報文化論<br>コンピュータ応用演習Ⅰ<br>食品加工学（ﾌｰﾄﾞﾏｰｹﾃｨﾝｸﾞを含む）<br>食育実習<br>精神保健<br>ヘルスカウンセリング<br>臨床心理学<br>薬理概論<br>看護学Ⅱ<br>看護学実習Ⅱ<br>臨床実習<br>養護教諭特別演習<br>医療制度論<br>医療秘書事務Ⅱ<br>総合的秘書実践実務Ⅰ<br>教育心理学<br>教育方法学<br>養護実習<br>専門ゼミ | コンピュータ応用演習Ⅱ<br>食品学実験（食品鑑別を含む）<br>食品衛生学<br>食育演習<br>食育総論<br>衛生学（公衆衛生学・予防医学を含む）<br>微生物・免疫学<br>医療情報学<br>総合的秘書実践実務Ⅱ<br>道徳・総合的な学習の時間・特別活動論<br>教育相談論（生徒指導を含む）<br>教職実践演習（養護教諭）<br>心理療法論<br>専門ゼミ |



# 卒業生インタビュー

## 卒業後のこと、先輩に聞いてみました！

### 園山 愛結さん

人間生活学科　2022年度卒業
勤務先：鳥取大学医学部附属病院

**強みになったこと**

キャリアデザインでは自分の意見を発表したり、同級生の意見を聞いたりすることが多く、自分とは違った視点の考え方を学ぶことができました。自分の意見だけでなく周りの意見も尊重しながら視野を広げる力を養えたことは強みであり、就職活動の際にその経験を活かすことができました。また、卒業研究では文献のまとめ方や分かりやすい資料の作り方を学ぶことができ、実際にWordやExcel、PowerPointを活用した経験は就職後の今もとても役に立っています。

**入学を考えている方へ**

私は2年間、学園寮を利用していました。寮生活でしか得られない貴重な経験や仲間との大切な思い出を沢山得ることができ、卒業した今でも私の支えとなっています。入寮を考えている方は最初は不安だと思いますが、きっと楽しい時間を過ごせると思います。まだ進路を決定できず悩んでいる方も、湊川短大では入学してから、自分のやりたいことや叶えたい夢がきっと見つけられると思います。

### 白武 愛香さん

人間生活学科　2021年度卒業
勤務先：神戸市立御影幼稚園

**強みになったこと**

授業内で実施した模擬授業の経験がとても役立っています。幼稚園では毎月保健教育を実施しているのですが、湊川短大での経験を基に指導案を考えたり、教材を用意しています。人前で話すことに初めは緊張していましたが、模擬授業を思い出しながら、少しずつ慣れることができました。

**入学を考えている方へ**

湊川短大の魅力の1つは、先生と学生の距離の近さです。分からないところがあれば、すぐに質問ができます。先生も、親身になって質問に答えてくれます。あっという間の2年間なので、チャレンジ精神をもち、いろいろな経験をして、夢を叶えてください。

## 人間生活学科卒業生進路状況（2022年度卒業生実績）

| | | | |
|---|---|---|---|
| 養護教諭 | 兵庫県 | 明石市 | 明石市立明石養護学校 |
| | | 川西市 | 川西市立桜ケ丘小学校 |
| | | 三田市 | 兵庫県立特別支援学校 |
| | 大阪府 | 大阪市 | 大阪市立市岡小学校 |
| | | | 大阪市立西中島小学校 |
| | | 吹田市 | 千里丘キンダースクール |
| | | | 千里丘北キンダースクール |
| | 京都府 | 京丹後市 | 京丹後市立中学校 |
| | 島根県 | 出雲市立 | 出雲市立第一中学校 |
| | | 浜田市 | 浜田市立小学校 |
| 医療事務 | 兵庫県 | 三田市 | みのだ整形外科クリニック |
| | | | 枚方療育園医療センターさくら |
| | | 丹波市 | 大塚病院 |
| | 大阪府 | 大阪市 | みおつくし福祉会 |
| | 京都府 | 福知山市 | 福知山市民病院 |
| | | | まつもと皮膚科クリニック |
| | 鳥取県 | 米子市 | 鳥取大学医学部附属病院 |
| | 島根県 | 出雲市 | まつざきクリニック |
| | 高知県 | 高知市 | 近森会近森病院 |
| 一般企業 | 兵庫県 | 加西市 | 合名会社アリモト |
| | | 神戸市 | TBCグループ株式会社 |
| | | | ケーエルサービス西日本株式会社 |
| | | 三田市 | 有限会社兵庫トラベル |
| | | 西脇市 | ユニクロ |
| | 大阪府 | 大阪市 | 合同会社USJ |
| | | | 株式会社I・C・G・elite |
| | 京都府 | 綾部市 | 京都丹の国農業協同組合 |
| | | 舞鶴市 | 京都府信用漁業協同組合連合会 |
| 進学 | 専攻科　健康教育専攻 | | |

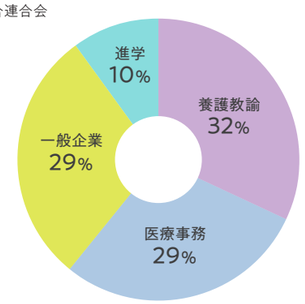

# 幼児教育保育学科

Point
## 01

### 2年次からのコース選択で専門性を深められる

2年次から遊びのスペシャリストを目指す「保育研究コース」、発達支援のスペシャリストを目指す「インクルーシブコース」のどちらかを進路に合わせて選択することで専門性を深めていきます。

P.15～16

Point
## 02

### ピアノ初心者でも大丈夫！

ピアノに触れたことがなくても、個人のスキルに合わせて指導を受けることが可能です。また、ピアノレッスン室（個室）が24室あり、授業以外で練習するための設備もしっかり整っています。

P.18

Point
## 03

### 卒業と同時に幼稚園教諭二種免許状と保育士資格を取得

公立・私立の幼稚園で働くために必要な幼稚園教諭二種免許状と、乳児・幼児の保育と保護者への助言が可能で、地域の子育て支援にも関わることができる保育士資格を卒業と同時に取得できます。

P.16

New!

# 幼児教育保育学科の2コース選択制 2024年度スタート

## 新しい時代の保育を創る。

幼児教育保育学科では、2年次からコースを選択し、進路に合わせて専門性を深めます。学んだ技術や知識を実践できるよう、コース選択することでさらにステップアップが可能となります。

## 学生スケジュール

| | 月 | 火 | 水 | 木 | 金 |
|---|---|---|---|---|---|
| 1限 | 保育実習指導Ⅰ（施設） | 英語コミュニケーションⅡ | コンピュータ基礎演習Ⅱ | 保育実習指導Ⅰ（保育所） | 基礎ゼミⅡ |
| 2限 | 教育原理 | 器楽Ⅱ | 子どもと音楽表現 | 子ども理解 | 子どもと環境 |
| 3限 | 保育内容言葉 | 子どもの健康と安全 | 子どもと健康 | キャリアデザインⅡ | 子どもと造形表現 |
| 4限 | 社会的養護Ⅱ | 子ども家庭福祉 | 保育の心理学 | | |
| 5限 | | | | | |

話すのが苦手な私でもコミュニケーションの能力がアップ！

幼児教育保育学科 1年
和田 奈津希 さん
（私立三田松聖高等学校 出身）

私は小さい頃から保育者になるのが夢でした。子どもと関わることで自然と笑顔になり幸せな気持ちになれるので、もっと子どもと深く関わり、子どもたちの笑顔を守りたいと思っています。私は人と話すことがあまり得意ではありませんでしたが、人の前に立つ仕事である保育者は、コミュニケーション力が必要になります。子どもだけではなく、保護者と話すことも多くあります。湊川短大ではたくさんの方と話す機会があるので、前向きな気持ちでコミュニケーションを取れるようになり、笑顔もこれまで以上に増えたと思っています。

## 各コースの学び

1年次

1年次に履修する科目が次のステップに繋がります！

「子どもと造形表現」

「子どもと音楽表現」

「保育の心理学」

2年次

### 遊びのスペシャリスト 保育研究コース

**あそび学 × 保育**

子どもたちの豊かな感性や表現を育むためにさまざまな遊びを自ら経験し、指導方法を学ぶことで思考力や判断力を身につけ、社会の中で子どもの生活や文化を支える保育者を目指します。

Pick Up Lesson 2年次選択必修科目

幼児教育保育学科 1年　林山 莉子 さん（右）
（兵庫県立篠山産業高等学校 出身）
幼児教育保育学科 1年　カリン アレイア アン さん（左）
（私立福知山成美高等学校 出身）

#### 子どもの音楽と遊び

楽器や歌をとおして身体表現を学び、保育者としての援助や配慮などを身につけます。

幼児教育保育学科 1年　尾藤 翔太郎 さん
（私立京都翔英高等学校 出身）

#### 遊びの援助

子どもとの関わりをとおして発達や思いの理解に努め、自身の得意分野を活かす指導方法を考案できるようになります。

### 発達支援のスペシャリスト インクルーシブコース

**発達支援 × 保育**

保育現場では、特別な配慮を必要とする子どもたちへの理解が求められています。子どもの可能性を信じ「インクルーシブ」の考え方を保育や教育の現場から、広く社会の中で実践する指導者を目指します。

Pick Up Lesson 2年次選択必修科目

幼児教育保育学科 1年　清水 舞紀 さん
（兵庫県立淡路三原高等学校 出身）

#### 医療的ケア児支援

医療的ケアについての知識を修得し、保護者と連携しながら、子どもの笑顔を守ることのできる保育者になります。

幼児教育保育学科 1年　濵村 安希 さん
（島根県立出雲農林高等学校 出身）

#### インクルーシブ演習

発達支援に関係する授業の総括を行います。現場の声を聴き実践を行っていきます。

New! シェルボーン・ムーブメントの資格が取得できます

国家資格

**幼稚園教諭二種免許状・保育士資格**

＋

取得できる資格

- リトミック指導資格2級
- ピアヘルパー
- 准学校心理士
- 社会福祉主事任用資格

卒業後

### 資格を活かした多様な進路

「幼稚園」「保育所」「こども園」また「児童教室」「レジャー・レクリエーション施設」など、子どもに直接的、間接的に関わる仕事に携わります。
そのほかにも「児童養護施設」「児童館」「放課後等デイサービス」「障害者施設」など多くの活躍の場があります。

# 幼稚園・保育所実習 体験レポート

卒業した先輩たちが在籍する湊川短大附属幼稚園・保育所で経験を積むことができます。
仕事内容を知るだけでなく子どもたちとのコミュニケーションをとおして現場での感覚を身につけていきます。

| | |
|---|---|
| 担当 | 幼稚園実習（年少クラス） |
| 学科・学年 | 幼児教育保育学科 1年　名前　原 鷹晃 さん（兵庫県立氷上高等学校 出身） |
| 今日の目標 | 子どもたちと積極的に関わり、保育者の子どもとの関わり方を観察する |
| 感想 | 子どもたちに対する関わり方や、臨機応変に対応することの難しさを感じました。しかし、積極的に子どもたちと関わることで、子どもたちの笑顔やさまざまな一面を見ることができ、とても貴重な体験となりました。そして、さらに保育者になるために頑張ろうと思いました。 |

体験レポート

自分らしさいっぱい。
素敵な作品がたくさんできました。

じゃんけんぽん！
みんなで盛り上がりました。

外に出てサッカー。
みんな元気いっぱいです！

| | |
|---|---|
| 担当 | 保育所実習（1歳児クラス） |
| 学科・学年 | 幼児教育保育学科 1年　名前　山本 英里香 さん（兵庫県立三田西陵高等学校 出身） |
| 今日の目標 | 先生方が日常のさまざまな場面で子どもたちにどのような声かけをして、一人一人と関わっているかを実際に見て学ぶ |
| 感想 | 最初はあまり近くに来てくれなかった子も、積極的に話しかけたり関わっていくことで最後は子どもの方から来てくれるようになったり、楽しそうに遊んでいる様子を見て、とてもやりがいを感じました。保育者の大変さも感じましたが、実習でしか知ることのできないようなやりがいや、保護者との信頼関係の築き方などを学べたことで自分の理想とする保育者像ができました。 |

体験レポート

みんなで自由時間。
おもちゃで遊んでみましょう。

絵本を読んであげるととっても
楽しんでくれました！

お人形遊び。
上手におんぶできてるね！



# 湊川短大附属園

附属園では実習だけではなく、共同研究・教員が直接指導する講座など、強い協力関係を築き、相互の活動に役立てています。 ※湊川短大の附属幼稚園は認定こども園です。

西舞子幼稚園

神陵台幼稚園

北摂第一幼稚園

北摂中央幼稚園

北摂学園幼稚園

キッズポート保育園

ぽるとこども園

## ピアノレッスン

ピアノ未経験者も、苦手意識のある方も大丈夫！
初心者のためのカリキュラムや、
一人一人に合わせたレッスンを受けられるので
自分のペースでステップアップできます。
一緒に楽しくピアノを学びましょう！

グループレッスンでは、先生の演奏する手元が大型モニターに映るので、初心者の人も安心。

自分の演奏に集中できる個室練習室も。マンツーマンで、細かなところまでしっかり指導を受けられます。

学内・学園寮に自由に使えるピアノが設置されているので、授業の復習をしたいときや、さらに上達を目指す人も空き時間に練習ができます。

# カリキュラムと成長

| 1年前期 | 1年後期 | 2年前期 | 2年後期 |
|---|---|---|---|
| 社会人として求められる礼儀や社会性を身につけ、講義・演習をとおしてチームワークや学びを深め保育者としての心構えをしていく時期です。 | 保育に関する専門的知識や技能、保育者に求められる責任感や使命感を身につけます。さまざまな行事や課題に取り組むことで、自ら学ぶ主体性を育みます。 | 実習を経験する度に自ら課題や問題意識を見つけ、人間的に成熟していく時期です。客観的に物事や自分自身を見る力を身につけます。 | 子どもの姿から保育を計画・創造し、実践する力を磨きます。これまでの学びと経験をとおして自己の保育観を築くとともに、保育者としての自覚と責任感を高めていきます。 |
| 附属幼稚園・保育所見学<br>みな・とっちひろばでボランティア | 幼稚園実習（1週間）<br>施設実習 | 幼稚園実習（3週間）<br>保育所実習 | 保育所実習 |
| **教養教育科目**<br>茶道Ⅰ<br>日本国憲法<br>キャリアデザインⅠ<br>コンピュータ基礎演習Ⅰ<br>英語コミュニケーションⅠ<br>体育講義<br>基礎ゼミⅠ | 茶道Ⅱ<br>キャリアデザインⅡ<br>コンピュータ基礎演習Ⅱ<br>英語コミュニケーションⅡ<br>基礎ゼミⅡ | データサイエンス入門 | 体育実技 |
| **専門教育科目**<br>音楽基礎<br>器楽Ⅰ<br>子どもの保健<br>社会福祉<br>保育者論<br>保育原理<br>社会的養護Ⅰ<br>保育内容総論<br>保育内容環境<br>保育内容表現（リズム）<br>幼稚園教育実習指導<br>幼稚園教育実習 | 子どもと音楽表現<br>器楽Ⅱ<br>子どもと造形表現<br>子どもと健康<br>子どもの健康と安全<br>子どもと環境<br>子ども家庭福祉<br>教育原理<br>保育の心理学<br>子ども理解<br>社会的養護Ⅱ<br>保育内容言葉<br>保育実習指導Ⅰ（保育所）<br>保育実習指導Ⅰ（施設）<br>施設実習 | 器楽Ⅲ<br>図画工作<br>子どもの食と栄養<br>子どもと言葉<br>子ども家庭支援論<br>教育相談基礎論<br>保育内容健康<br>保育内容人間関係<br>保育内容表現（絵画）<br>特別支援保育<br>乳児保育Ⅰ<br>特別支援技術<br>リトミック<br>幼稚園教育実習指導<br>幼稚園教育実習<br>保育実習指導Ⅰ（保育所）<br>保育実習指導Ⅰ（施設）<br>保育所実習<br>保育実習指導Ⅱ<br>保育実習指導Ⅲ<br>専門ゼミ | 器楽Ⅳ<br>子育て支援<br>教育方法基礎論<br>子ども家庭支援の心理学<br>幼児教育・保育課程論<br>保育内容表現演習<br>乳児保育Ⅱ<br>遊びの援助<br>子どもの音楽と遊び<br>医療的ケア児支援<br>インクルーシブ演習<br>保育実習指導Ⅱ<br>保育実習Ⅱ<br>保育実習指導Ⅲ<br>保育実習Ⅲ<br>保育・教職実践演習（幼稚園）<br>専門ゼミ |



# 卒業生インタビュー

## 卒業後のこと、先輩に聞いてみました！

### 阪上 晴香さん

幼児教育保育学科　2022年度卒業
勤務先：湊川短大附属北摂第一幼稚園

**強みになったこと**
卒業してからも親身になって相談を聞いてくださる先生方や、一緒に高め合っていける仲間に出会えたことです。また、授業の中で前に出て発表する機会が多かったため、自信がつきました。

**入学を考えている方へ**
湊川短大では、保育の知識をつける授業だけではなく地域の方との連携の授業や、一対一でのピアノレッスンなど、貴重な経験をすることができます。そのため、保育についての考え方が広がりました！そして、素敵な先生や仲間にも出会えます。

### 上田 紗帆さん

幼児教育保育学科　2022年度卒業
勤務先：認定こども園いくさと

**強みになったこと**
湊川短大の強みは、先生方の手厚い指導と勉強のしやすい環境です。特に先生方は実習の前後、就職活動の際など、同じ熱量でサポートしてくださいます。また、ピアノレッスンや手遊び・シアター製作など実践的な授業も多く、保育現場で活かせることがたくさんあります。

**入学を考えている方へ**
先生方は、学生の声に耳を傾け親身に対応してくださいます。4年制大学と違い人数も少なく、先生方と距離が近く頼りやすいです。安心して学生生活を過ごすことができますよ。クラス交流も多く友達もたくさんできました。ぜひ湊川短大へ来てみてください！

## 幼児教育保育学科卒業生進路状況（2022年度卒業生実績）

**幼稚園 保育所 こども園**

| | | |
|---|---|---|
| 兵庫県 | 伊丹市 | いずみ幼稚園 |
| | | 自然保育園 |
| | | 長尾保育園 |
| | | 西武庫みのり保育園 |
| | 小野市 | みやまこども園 |
| | 加東市 | 秋津こども園 |
| | 神戸市 | 青い鳥学園第一幼稚園 |
| | | 有馬保育園 |
| | | いつくしみこども園 |
| | | 高羽幼稚園 |
| | | 星の杜こども園 |
| | | 本山北町明日のこども園 |
| | 三田市 | 三田けやき台保育園 |
| | | 認定こども園やよい |
| | | 保育所モーモーランドウッディタウン園 |
| | | ほしのさと保育園 |
| | | 湊川短期大学附属北摂第一幼稚園 |
| | | 湊川短期大学附属北摂中央幼稚園 |
| | 宝塚市 | クレア・サン保育園 |
| | | 逆瀬川幼稚園 |
| | | 宝塚さくら保育園 |
| | | はなみずき保育 |
| | 丹波市 | 認定こども園いくさと |
| | | 認定こども園さちよ |
| | | 認定こども園ふたば |
| | | 認定こども園みつみ |
| | 豊岡市 | チャイルドハウスこども園 |
| | 西宮市 | 小規模園森のこどもたち |
| | | まつぼっくり保育園 |
| | 西脇市 | 比延こども園 |
| | | 日野こども園認 |

**幼稚園 保育所 こども園**

| | | |
|---|---|---|
| 大阪府 | 池田市 | 宣真認定こども園 |
| | 豊中市 | 夢の鳥保育園 |
| 京都府 | 京都市 | たかがみねこども園 |
| | | 桂ぶどうの木こども園 |
| | 福知山市 | あゆみ保育園 |
| | | 丹陽こども園 |
| | | ひまわりこども園 |
| | | みのりこども園 |
| | 宮津市 | 府中子ども園 |
| 和歌山県 | 白浜町 | 白浜町立しらとり保育園 |
| | | 白浜町立白浜保育園 |
| 福井県 | 大飯郡 | 本郷こども園 |
| 鳥取県 | 鳥取市 | 鳥取第二幼稚園 |
| 神奈川県 | 川崎市 | 株式会社ネスコーポレーション |

**施設**

| | | |
|---|---|---|
| 大阪府 | 豊中市 | （特養）ウエル清光会 |
| | | 児童養護施設翼 |
| 愛媛県 | 松山市 | 児童養護施設三愛園 |

**一般企業**

| | | |
|---|---|---|
| 兵庫県 | 丹波市 | 株式会社オカバヤシ |
| | | 陸上自衛隊 |

**進学**
専攻科　生活福祉専攻
大阪人間科学大学

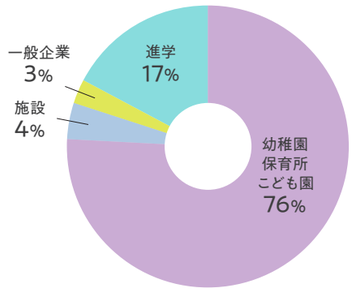

# キャリア支援

## 1 年生

**キャリアデザインⅠ（前期）**

コミュニケーション力を高めるために、まず「自身を知る」「相手の話（意見）を聞く」ことに重点を置き、基礎的な学びを行います。

**キャリアデザインⅡ（後期）**

キャリアデザインⅠを踏まえ「大人になる」「人間力を高める」ことを目指します。相手の意見を聞き、自身の考えと比較し自信をもって自分の意見を伝えることができるように、実践的な学びを行います。

## 2 年生

**ブラッシュアップ**

卒業後の進路を決定する時期です。1年次で培った人間力をベースに、就職活動が円滑に進むよう、自身を磨き上げます。

**個別支援**

コミュニケーション能力を高め、他者理解ができる人になる支援を行います。キャリア支援スタッフが、それぞれの学生の希望に添った個別対策・指導を行います。

**対策講座**

- ●療育・療養の理解講座
- ●筆記・面接試験対策講座
- ●模擬試験
- ●就労体験
- ●就職試験対策講座（エクステンション講座）
- ●自治体採用試験の説明会
- ●就職セミナー
  - ・キャリアプランセミナー
  - ・労働条件（労働法）セミナー
  - ・職業理解、職業情報提供セミナー等
- ●進路希望調査
- ●キャリアガイダンス
- ●学内就職説明会
- ●自治体採用試験の説明会
- ●療育・療養の理解講座
- ●筆記・面接試験対策講座
- ●模擬試験
- ●個別対策
  - ・就職試験対策、面接対策、履歴書指導
  - ・学内企業説明会
  - ・学内選考会

Interview

人間生活学科２年　大垣 ななみ さん
医療秘書事務コンピュータコース
就職先：天理よろづ相談所病院

キャリア支援にこれがあってよかった！

- ・キャリアセンターでの個別指導
- ・就職ガイダンス

就職活動で役に立ったこと

分からないことがあればキャリアセンターに行って、相談にのってもらえることがとても心強かったです。履歴書を書く際に、面接官にいかに紙１枚で自分のことを知ってもらえるか悩んでいたところ、キャリアセンターで助言いただきながら新たな自分の長所などを見つけることができました。また、湊川短大ではたくさんの資格取得が可能なので、２年間頑張った結果として履歴書に書くことができ、就職につながったと思います。

Interview

幼児教育保育学科２年　青木 咲 さん
就職先：認定こども園あいいくの丘

キャリア支援にこれがあってよかった！

- ・キャリアデザインでの履歴書作成
- ・就職ガイダンス

就職活動で役に立ったこと

キャリアデザインの授業では「読み・書き・話す」という基本的な学びを深め、相手の意見を聞く力や自分の考えを伝える力が身につきました。就職活動に向けて履歴書を作成する際には、授業内で作成した履歴書を活用し、助言をいただきながら自分らしさのある履歴書を完成させることができました。丁寧に指導していただけるので、当日は自信を持って試験に臨むことができました。



# 湊川短大の取り組み

## 茶の道

お互いを敬う心

### 湊川短大自慢の“人間力”教育

入学すると学生は全員、半年間茶道を学びます。お茶を点てることで、1つのことに集中する力を養い、五感が日々の生活を豊かにさせ、自分にも相手にもおもてなしをするということを自然と身につけます。

これらの“人間力”は、私生活でも社会に出てからも大変役立ちます。茶道を経験したすべての学生、そして数多くの卒業生にも、この精神が宿っているのです。

### チューター制度

チューター制度とは、学生の状況を把握し、必要に応じてさまざまなアドバイスを行ったり、学修や日常生活そして進路に関する相談の窓口になるなど、個別に学生生活をサポートする制度です。

### 学生相談室

学生相談室では、みなさんの言葉に耳を傾け、寄り添いながら一緒に最良の解決を目指します。ひとりで悩まず、心の専門家に相談してみてはいかがですか？
どうぞお気軽にご相談ください。

## 地域との関わり

### 三田市地域子育て支援センター

**幼児教育保育学科の学生は、地域の子育てを応援する**
**「みな・とっちひろば」で実際に子どもと接しながら学びを深めます。**

子育てをしていると、さまざまなことで悩んだり、ちょっとしたことで不安になったりします。そんなみなさんを応援するために、三田市地域子育て支援センター「みな・とっちひろば」では、子育てに関する情報の提供、相談や親同士の交流の場を提供しています。

### ボランティア活動

**学生によるボランティア活動や地域貢献活動を支援します。**

本学の専門性を活かした教育・医療・福祉関連のボランティア活動を推奨しています。子どもや多世代の方々との交流をとおして、コミュニケーション能力等のスキルを高めることで、将来の活躍に役立てます。

2023 年　参加ボランティア
5 月～ 7 月　「ふれあいと創造の里」のプール外壁の制作と塗替え
7 月～ 11 月　本庄まつり、あかしあ台祭り、オータムフェア、
神戸三田 SDGs フェスタ、ふれあいフェスティバル in 広野、
相野商工振興会の感謝祭
（子ども向けブースの設置と運営、司会進行、お手伝い、ダンス出演等）

「ふれあいと創造の里」の
プール外壁の制作と塗替え

ふれあいフェスティバル
in 広野

相野商工振興会の感謝祭

オータムフェア



# 周辺エリアマップ

湊川短大周辺には豊かな自然だけではなく、
魅力的なお店や景色がいっぱい！
JR 相野駅から徒歩 3 分。大阪や福知山からはもちろん、
神戸・京都方面からのアクセスもスムーズです。
ぜひこの街を好きになって、将来は地域に根ざした
職場でどんどん活躍してください！

# Campus life

湊川短大には楽しいイベントが盛りだくさん！
さあ、みんなで楽しく盛りあげていきましょう！

## イベント

**4月**

### 入学式

いよいよ湊川短大の学生としてのスタートです。
入学前の不安な気持ちも、明るい学校の雰囲気や、元気いっぱいの先生方が吹き飛ばしてくれます。
笑顔で湊川短大の仲間入り！

入学式

**5月**

### オリエンテーション

オリエンテーション

**6月**

**7月**

### 教育実習

2年間のカリキュラムの中でも重要な教育実習が、2年次になると実施されます。
先生になるための第一段階。挑戦する気持ちで頑張りましょう！

**8月**

### プチ運動会

**9月**

### 七夕祭り

茶道部、フォト部、ダンスサークル、ゲームサークルなど…
湊川短大の部活動で学生生活を充実させませんか？

**10月**

**11月**

### 大学祭

学生主催のメインイベントが大学祭（湊成祭）です。
ステージ発表、模擬店、展示など..! みんなで企画を考えて盛り上がります！

**12月**

**1月**

### 卒業研究

卒業に向けての最後の関門です。
これまで学んできたことを、そしてその成果をまとめ上げる作業は2年間の集大成であるとともに、みなさんの財産となります。

**2月**

**3月**

### 学位記授与式

湊川短大の学生として最後の日を迎えます。
2年間一緒に過ごした仲間や先生方、そして慣れ親しんだ学び舎に別れを告げる時、そこにみなさんの成長した姿を見ることができるでしょう。

日替わり menu！

定食　丼　カレー

### 学食 QUCCHAO

たくさん勉強して疲れた身体に栄養を。美味しいご飯は毎日の楽しみの一つ。綺麗な食堂で、ご来店をお待ちしています！
湊川短大の学食では日替わり定食・カレー・丼や、その他にもたくさんのフードメニューがあります！

### ベーカリー

食堂横でパンを販売しています！
ランチタイムに、美味しいパンはいかがですか？

### パン & お菓子販売

月に1回程度、作業所のパンやお菓子の訪問販売があります。

# キャンパスマップ

## Campus Map

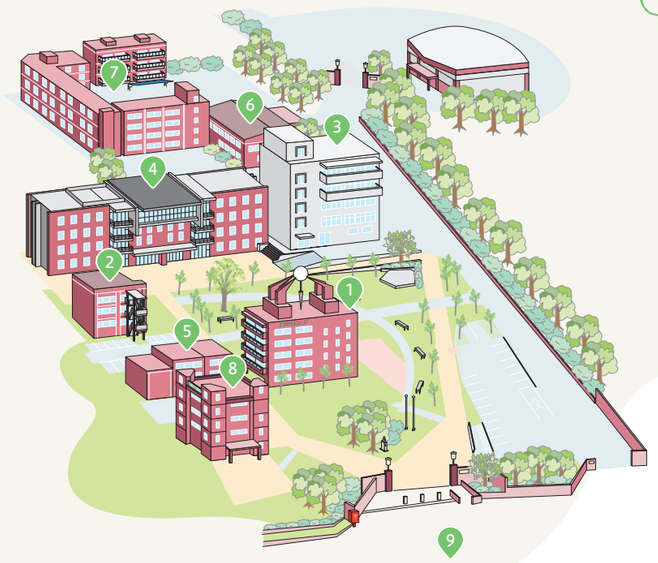

1. 1号館（音楽室、ピアノレッスン室、EML教室）
2. 2号館（三田市地域子育て支援センター）
3. 3号館（ロッカー室、理化学実験室、調理実習室、看護実習室、図工室）
4. 本館
5. 5号館（介護実習室）
6. 学生会館（食堂、作法室）
7. 学園寮（楠木寮、翠光寮、菊水寮）
8. 記念会館（学生相談室、同窓会館、図書館）
9. 学生駐車場

ラーニング・コモンズ

## 本館

模擬保健室

リズムスタジオ

保育室

OA教室

普通教室

大教室

## 1号館

EML教室（グループレッスン）

ピアノレッスン室（個別レッスン）

## 3号館

看護実習室

理化学実験室

調理実習室

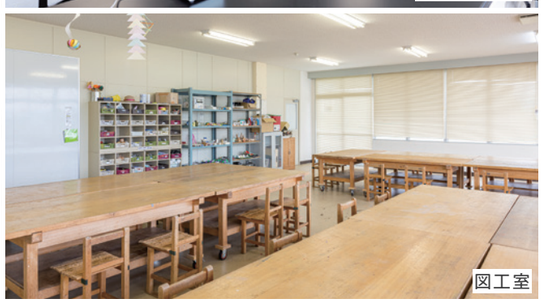
図工室

## 記念会館

図書館

図書館

# 学園寮

人間生活学科 1年
蔦 仁心 さん（岡山県立林野高等学校 出身）

人間生活学科 1年
梅田 麗奈 さん（京都府立峰山高等学校 出身）

## 湊川短大の寮費は無料です！

全室冷暖房完備

無料WiFi完備

食品等の個配あり

### 入寮費等

| | |
|---|---|
| 入寮費 | 50,000円 |
| 管理費 | 5,000円（月額） |
| 食費 | 実費 |
| 光熱水費雑費 | 1人部屋：12,000円（月額）<br>2人部屋：10,000円（月額）<br>3人部屋： 7,000円（月額） |
| 定員 | 124名 |

※上記金額は個人負担額です。

【学園寮の概要】
- 学園寮は3ヶ所あります。（キャンパス内）
  ※専任の寮母がいます。
- 入試日程の早い入学試験での合格者から優先的に入居者を決定していきます。
- 部屋タイプは、希望により決定しますが、希望者が多い場合は抽選により決定します。
  ※内容について変更する場合があります。
- 女子学生に限定します。（男子学生用の寮はありません。）
- 入寮資格は通学に片道2時間以上の方とさせていただきます。（公共交通機関利用）

幼児教育保育学科 1年
清水 舞紀 さん
（兵庫県立淡路三原高等学校 出身）

## Interview 寮生インタビュー

**学園寮に入った理由はなんですか？**
自宅から通うのが難しかったためです。通学時間がほとんど必要ないので、朝の準備がゆっくりできます♪

**学園寮に入って良かった！と思うことはなんですか？**
友達と一緒に料理をしたり、課題をしたりできることです。お互いの部屋を行き来でき、友達と楽しい日々を送っています！

**これから入寮を考えている新入生へ。**
寮生活は不安だと思いますが、分からないことや困ったことがあると寮母さんや先輩方が助けてくれます。寮食を一緒に食べたり、過ごす時間が増えるので、友達とすぐ仲良くなれますよ。

キャンパス内に楠木寮、翠光寮、菊水寮の3つの寮があり、通学が難しい遠隔地からの学生がここで寮生活を送っています。
新しくなった洗面所やお風呂、集会室など設備も充実しています。

# インフォメーション

## 納付金（2025 年度予定額）

| 項目 | 前期（4月1日までに納入） | 後期（10月1日までに納入） |
|---|---|---|
| 入学金 | 150,000円 | |
| 授業料 | 318,000円 | 318,000円 |
| 教育充実費 | 120,000円 | 120,000円 |
| 施設設備費 | 117,000円 | 117,000円 |
| 後援会費 | 30,000円 | - |
| 計 | 735,000円 | 555,000円 |

**備考**

次の免許・資格を希望する者は
学外実習費を別途徴収します。
●学外実習費
養護教諭　43,000円
幼稚園教諭　29,000円
保育士　50,000円

## 奨学金

| | 種別 | | 対象 | 内容 |
|---|---|---|---|---|
| 受験時 | 指定校推薦 | 一種 | 調査書評定平均値4.0以上 | 入学金全額免除・授業料のうち年間200,000円免除 |
| | | 二種 | 調査書評定平均値3.5以上 | 入学金全額免除 |
| | 総合型選抜 | AO | 調査書評定平均値3.5以上 | 入学金全額免除 |
| | | 自己推薦 | 調査書評定平均値3.5以上 | 入学金のうち100,000円免除 |
| | 社会人奨学金※1（要申請） | | 社会人経験を有する<br>満22歳以上の方 | 入学金のうち100,000円免除 |
| | ファミリー奨学金※2（要申請） | | 受験生が卒業生又は在学生の<br>3親等以内の場合 | 入学金のうち100,000円免除 |
| 在学中 | 成績優秀者<br>奨学金 | A | 毎学期の成績が特に優れた学生 | 翌期の授業料の10%相当額の免除 |
| | | B | 卒業時の成績が特に優れた学生 | 納入済みの授業料の20%を授与 |
| その他 | 日本学生<br>支援機構 | 一種 | | 無利息（月額/20,000円～60,000円） |
| | | 二種 | | 年3%を上限とする利息付（月額/20,000円～120,000円） |
| | 兵庫県・神戸市<br>保育士修学資金 | | 卒業後、兵庫県内の保育所等で<br>勤務する意思を有する方 | 月額/50,000円<br>入学準備金/200,000円　就職準備金/200,000円 |
| | その他、都道府県、<br>市町村の奨学金 | | その他条件に応じ、湊川相野学園独自奨学金（貸与型）、各都道府県市町村で行われる奨学金等が利用できます。 | |

※1：社会人とは、2024年4月1日現在満22歳以上で、社会人の経験を有する方をいう。主婦・アルバイト・パート・家事手伝いの方も含む。
※2：受験生が湊川相野学園（短期大学・高等学校）の卒業生又は在学生の3親等以内の場合、ファミリー特典として、入学金のうち100,000円を免除する。

成績優秀者表彰式



## 建学の精神

本学の教育は、校祖幸田たま女史の何事にもくじけぬ不屈の精神と、誠をもって貫き通す強い意志の力とを基本とする。
平和を尊び、高い徳性と健全な心身を備え、新時代に即応できる知性や技術を身につけた、有為な社会人を育成する。

## 目的及び使命

本学は教育基本法及び学校教育法に基づき、高い教養と人間生活、幼児教育・保育に関する専門的知識及び技術を教授研究することにより、良識と実践力を備えた有為な社会人を育成することを通じて、平和で持続的な社会の発展に寄与することを目的とする。

## 教育目標

教育指針に基づいて、湊川短期大学は各学科・専攻での教育・指導を通じて、次の基本的資質・能力の形成を目指す。

1. 自分の目的に向けて前向きに努力することができる
2. 人権意識をもち、人の痛みを知り、人に心を寄せることができる
3. 人と協調して仕事（課題解決）に取り組むことができる
4. 地域の課題を自分のこととして受け止めることができる
5. 先を見通して必要な手順を組み立てることができる
6. 積極的に自分の考えを表現することができる
7. 自分の生涯のキャリア形成に関心をもっている

## アドミッションポリシー（求める学生像）

**人間生活学科**
建学の精神と短期大学の教育指針、教育目標に共感し、以下の条件を満たす人物を人間生活学科の学生として受け入れる。

1. 自ら学び、考えようとする意識をもち、大学での専門的な学修への意欲をもつ
2. 人の健康に関する課題に関心をもち、地域や社会に貢献しようとする意志をもつ
3. 自らの目標に向けて、計画的・前向きにものごとに取り組むことができる
4. 専攻での学修に必要な基礎的な学力を備えている

**幼児教育保育学科**
建学の精神と短期大学の教育指針、教育目標に共感し、以下の条件を満たす人物を幼児教育保育学科の学生として受け入れる。

1. 心豊かであたたかな感性をもち、仲間とのつながりを大切にすることができる
2. 幼児教育・保育の職に就きたいという目標をもち、その目標を達成するためにくじけることなく学ぼうとする意志をもつ
3. 子どもにかかわることが好きで、子どもの可能性を信じることができる
4. 学科での学修に必要な基礎的な学力を備えている

## 学長挨拶

それぞれの地域で
輝く人材が、
のびのびと育つ
大学を目指して

湊川短期大学は、母体となる湊川相野学園が 2019 年に 100 周年を迎えた歴史と伝統を持つ短期大学です。家庭的な教育をもって知性に裏打ちされた実践力を身につけ、それぞれの地域社会で専門職として、また一市民としても有為な人材を育てることを目標にしています。短大の位置する三田市は、大阪や神戸に通勤圏内でありながら自然にありふれており、学生にとっては落ち着いてのびのびと学ぶことができる環境と言えるでしょう。

**湊川短期大学学長　浅井 祐子**

## 沿革

| | |
|---|---|
| 1919年（大正８年） | 神戸市西部湊川のほとりに私塾を開設 |
| 1928年（昭和３年） | 湊川高等女子職業高校に昇格 |
| 1946年（昭和21年） | 三田市へ移転 |
| 1952年（昭和27年） | 湊川家政短期大学開学 |
| 1958年（昭和33年） | 湊川女子短期大学と改称 |
| 1965年（昭和40年） | 保育科設置 |
| 1966年（昭和41年） | 保育科に保母養成所として指定認可。<br>附属西舞子幼稚園、附属相野幼稚園設置 |
| 1969年（昭和44年） | 保育科を幼児教育科に変更 |
| 1970年（昭和45年） | 附属神陵台幼稚園設置 |
| 1971年（昭和46年） | 家政科を家政学科に変更。幼児保育科を児童教育学科に変更。児童教育学科に初等教育専攻、幼児教育専攻を増設 |
| 1982年（昭和57年） | 附属北摂第一幼稚園設置 |
| 1987年（昭和62年） | 附属北摂中央幼稚園設置 |
| 1993年（平成５年） | 附属北摂学園幼稚園設置 |
| 1998年（平成10年） | 教育相談実践研究センター開設 |
| 2000年（平成12年） | 家政学科に介護福祉士養成課程設置 |
| 2001年（平成13年） | 家政学科を人間生活学科に変更し、人間健康専攻、生活福祉専攻を設置。児童教育学科を幼児教育学科に変更。附属キッズポート保育園設置 |
| 2002年（平成14年） | 短大創立50周年記念式典挙行 |
| 2003年（平成15年） | 湊川短期大学に名称変更、男女共学化に移行 |
| 2004年（平成16年） | 幼児教育学科を幼児教育保育学科に変更。幼児教育保育学科に専攻科（大学改革支援・大学評価・学位授与機構認定）の幼児教育専攻を開設 |
| 2007年（平成19年） | 人間生活学科に専攻科（大学改革支援・大学評価・学位授与機構認定）の健康教育専攻を開設 |
| 2013年（平成25年） | 三田市地域子育て支援センターが本学に移設 |
| 2016年（平成28年） | キャリア教育センター、地域連携センター、学生相談センター開設 |
| 2017年（平成29年） | 附属ぽるとこども園設置 |
| 2019年（令和元年） | 湊川相野学園 創立100周年 |
| 2020年（令和２年） | 幼児教育保育学科に専攻科生活福祉専攻を設置 |

2年間という短い期間だけれど、

あたたかくゆったりとした環境で、あなたのペースで成長できる。

きっとなりたい自分に出会えるから、あなたも私たちとここで学んでみませんか？

人間生活学科　1年　田畑 芹菜 さん（兵庫県立高砂高等学校 出身）
幼児教育保育学科 1年　今村 快都 さん（私立福知山淑徳高等学校 出身）



# アクセス　JR 福知山線（宝塚線）相野駅から徒歩 3 分

## アクセスマップ

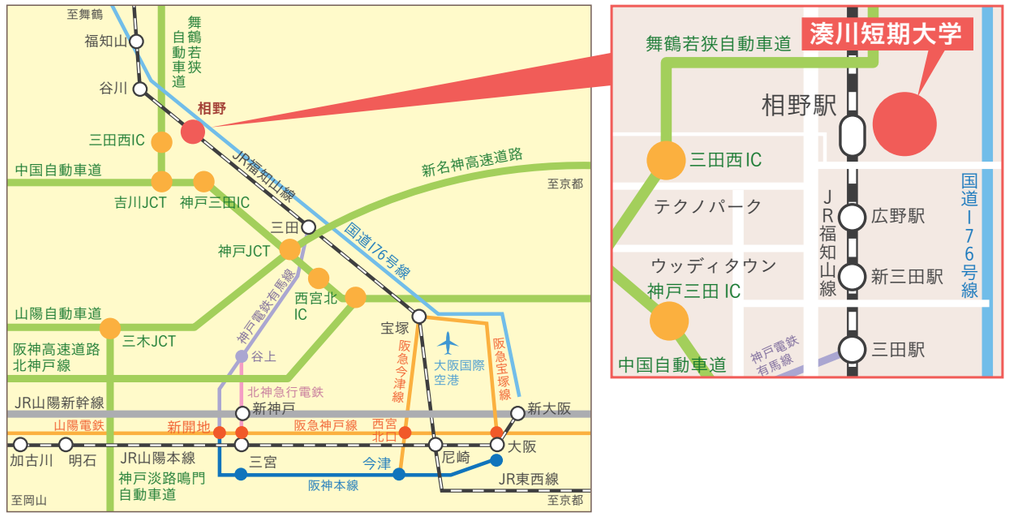


### 電車でお越しの場合

・大阪から約50分　・神戸（三宮）から約60分

JR福知山線（宝塚線）

大阪 — 7分 — 尼崎 — 20分 — 宝塚 — 12分 — 三田 — 10分 — 相野 — 45分 — 谷川 — 40分 — 福知山

神戸（三宮） — JR神戸線 20分 — 尼崎

神戸（三宮） — 神戸市営地下鉄 北神急行 11分 — 谷上 — 神戸電鉄 35分 — 三田 — 10分 — 相野

### お車でお越しの場合

・中国自動車道「神戸三田IC」より20分
・舞鶴若狭自動車道「三田西IC」より5分

# 湊川短大キャラクター

## みな（左）・とっち（右）

湊川短大のキャラクター「みな」と「とっち」です！「誰かの役に立つ」大人になるために湊川短大で学びたいと、宇宙にある M710 星雲の惑星から、真珠型の宇宙船でやってきました。みなちゃんは芯のしっかりした女の子で、ひとのために自分ができることを探しています。とっちくんは世話好きでみんなのリーダー格、正義感の強い男の子です。

※デザインは 2007 年度に在学生により、ネーミングは高校生のみなさんからの公募により決定しました。

Japan Association for College Accreditation
JACA Accredited College
ACCREDITED 2020

本学は、2020年度
（財）短期大学基準協会による
第三者評価の結果、
適格と認定されました。